

HARTマップ 入門 シェア大会 基本企画

[主旨] ホムダ主催の上でシェア人口を増し、お広く
多くのライダーにシェアを勧めてほしい。今後のシェアの
世界の発展を願う。更に、ホムダさんの良さを
多くの人に伝える為には 開催ね

従ってX12に誘うのは、初参加者と初心者であり、
ホムダさんの良さを伝える事です

と、ハテラシイね、
1日集う 1日はおぼろ！
シェア大会。

[企画・運営上の注意事項]

1. 場所 会場は殆どの人にとって 知らないコースであり、又、その
様子をイベント経験していないコースと思われがち、
従って会場近の適切な道案内等が必要で。

本部席を設置する場所は 電源が無く、約100Mほど
離れた所から 電源を確保する

2. 運営 スタッフ 基本的には GRAX-11-1が 運営上 大抵の問題は
発生しないと思われがち、
但し、初参加者の人ごとの、お集いの時間を 作る為にも
積極的に スタッフと 採用していく予定です (現地・現場)

その為にも スタッフ ミニマムの 時間は きちんと 設定
します。

3. IT-C 初参加者の為にも、ITの新しい楽しみを 感じてもらえる為
IT-Cに 参加に 集う 内容に する

4. シュート& 種目進行
初参加者及び超Aクラスの人へ充分なスペースと時間を提供し、他の人に優先します。
以下は各VMILに依りて優先します。
又、インストラクターはこれらの方のシュートにつき、他のE-Dクラスの人と同様に参ります。
インストラクターをサポートおねと

[競技場上の注意事項]

1. 車種 GRAVキレレベルに準じます。
唯、ホータサイトの販売がら出た、マフラー交換車から入る予定です。
音量は肉體無いため受け入れる参ります。
他は安全面を主体に参ります。
JMCA規定

2. スタター スタターのフックの範囲にはおし。クリスマスツリーは使用しません。

3. 計測 光電管 + 専用ソフトでパソコン処理 ~~を~~ します。
光電管の信号をパソコンへ入力するプログラク

従って本来はタイク記録係は不要なわけ。バックアップする為には同時にタイク記録を通常通り紙で行ないます。

4. P-ボール

全員無罪使用します (チヤリ2.)
微妙な判定は全2. OK! (1-ペナルティ) 扱いします。

又、見守者に判り易くおぼろ。ペナルティはフックと併用したい。

(黄 1秒計算のペナルティ)
(赤 3秒 ")

方法はペナルティをおかす場合、その内容に応じて、フックを上に上げるものとする。

5. Bホウブ

二輪専用教習コースを使用します。
Bホウブの順は 検定順 (セクセン順) とおぼろ。

6. 検定コース

A1. ~ L, B, C. を 1つの検定コース、D-Eコースを
1つの検定コースとして、この2つのコースは1対1の対決を
5分以内とする。

各コース間の時間的演出上、必要と思われる時間を
とります (演出係、or. 進行係と、競技者。)

7. 大会発表

上記プログラムを 作動した結果、結果は 順位と時間を
お知らせ。

大会を 1対1 対決の 解説係の 持ち上げ、発表
進行係 発表の工夫に 期待します。

8. 進行順

セクセン順とします。
唯、第2ヒートは 各コース上位3名は 最後は 進行
尚、Aコースは人数少おぼろ。この件 現場で 判断します。

[会場設営上の注意]

1. コンピュータ 朝一番のデータの用意を行おう。一早く
電源の確保が必要。
場所は待合の裏側が最適。

2. PA. 進行をスクリーンに行おう。音声を盛り上げる為
最も早く寝落ちが必要だ。
それ以外はハンドマイクに頼るべき。

3. 会場確認 トイレの確認 下三箱の設置 (分別)
施設の確認 (4~5箇所)

HART カップ 入内 巡回大会

「時間別 スタッフ 運営」

AM 7=30. 主スタッフ 会場から ミニコン

受付. コース作成. テント; PA. 車検.

車両誘導.

無待手渡す!

作業はこれ! (circled)

全スタッフには 集合させる必要あり.

この時点で他参加者の来場から 受付には
パークングを 誘導する.

車検. 受付はホタギ

AM 7=50. スタッフ 活動開始!

受付準備. 車両誘導 etc
車検 開始.

車検シールは ホタギ

Ata 車両の 誘導も!

* VID は 移動車を P-キングの必要あり!

無待必要.

AM 8=00 受付開始.

コース作成開始 (慣熟コース)
会場内 割り付け

会場内

ホタギの割り付け 戻す.

AM 9:00 ライダースミーティング 司会役 盛り上げ:

ホニタ 土屋 友江
小林 友江

特徴のある人紹介。(初め!!、遠距離の人 etc)
主場 司会代行
タカトライピルの紹介

スHVアップ:

AM 9:20 慣熟走行 → 竹内 説明, 12ストラクターから慣熟ライダー

9:45. タカトライピルの説明(竹内) ルールとアピルター等.
コースの説明 (") + スタックミーティングの説明.

デモ走行 (小林)

慣熟走行 → 10:15 迄.

AM 10:15. スタック別 ミーティング
(ANZの人を Welcome Good!

AM 10:35. スタック西配直. デモ確認走行 (小林)
各スタックを本番さながらに仕事を
する!!

AM 10:45. 1-1

AM 12:00 昼

1-4は 12:25 昼 (1-4の判断)
お

~~PM 12:~~

12:50. ミニバス (11林 OR 17内)

デモ・ストV-ジョン (12ストラクター OR E132)

※各バスに付いたのバス (回転 & フリーター等. etc.)
も行く。

14:00 慣熟 ~~歩~~ 走行

~ 20. デモ・確認走行 (11林)

14:30 1-2.

15:50. 日立型式. 練習走行. (11ターは 12ストラクター?)

(但し. A7バスと D・Eバスの コースは 別にお

又は 時間帯を 別におか?

要検討!!

16:10 会場掃除 テスト 準備. 車輛積み出し
~ 16:40

16:40. 表彰

1-4 さん おめでとう!

以上.

H・A・R・Tカップ入門ジムカーナ組織図

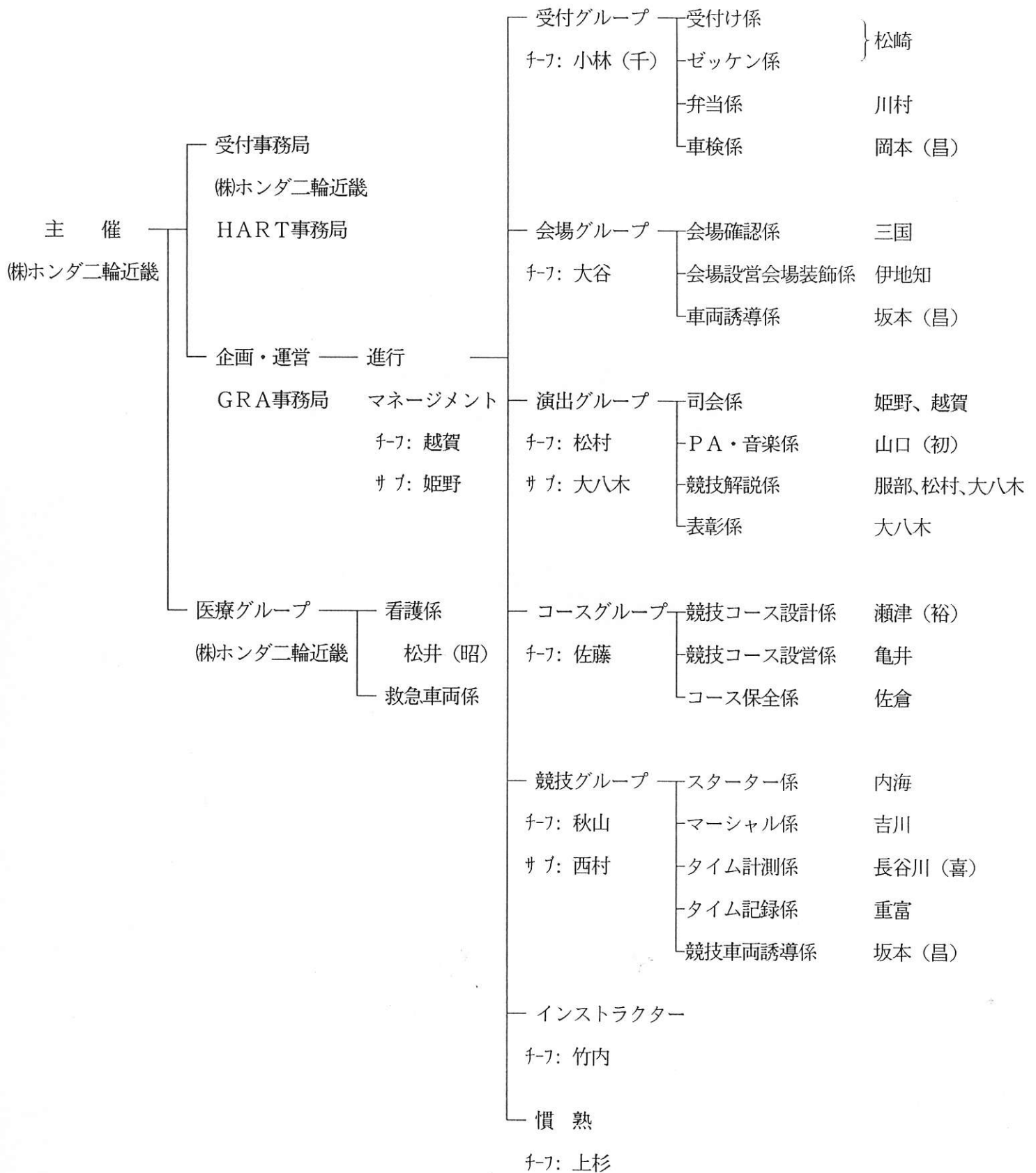

H・A・R・Tカップ入門ジムカーナ器材リスト

No.	器 材 名	数 量	担 当	備 考
1	イ ス	2 0	㈱ホンダ二輪近畿	本部：16 マーシャル：4(受付：6)
2	保険用紙	9 0	〃	
3	車検証(ステッカー)	9 0	〃	
4	賞 品	必要数	〃	当日一週間前までに賞品内容決定
5	装飾用品	必要数	〃	
6	机	6	〃	本部：4 表彰：2(受付：2)
7	放送設備	一 式	〃	スピーカー:2 テープ:2 ミキサー:1 ｸﾞﾗﾌﾞセット:1 CDデッキ:1
8	コース保全用具	一 式	〃	ほうき、ちりとり、洗剤、バケツ
9	ワイヤレスマイク	2	〃	
10	パイロン	8 0	〃	赤：20 ゼブラ：60
11	ゼッケン	9 0	〃	1番～90番までつづき番号で
12	アルカリ電池(単三)	2 0	竹内	光電管用
13	ウエス	必要数	小林(裕)	
14	音楽テープ	必要数	山口(初)	
15	会場図	7	小林(裕)	会場確認用
16	拡声器	3	秋山	
17	乾電池(単三)	5 0	竹内	トランシーバー用
18	救急箱	1	長谷川(喜)	
19	光電管	1セット	上杉	
20	コース図	9 0	小林(裕)	
21	コンセント	2	〃	
22	参加者名簿(競技用)	1 5	重富	
23	参加者名簿(配布用)	9 0	小林(裕)	
24	仕切りテープ	4巻	小林(裕)	
25	シグナルタワー	1	西村	
26	ストップウォッチ	5	竹内	
27	テント	2	小林(裕)	
28	トランシーバー	1 3	竹内	
29	初参加者用GRA配布資料	必要数	小林(裕)	
30	表彰者整理カード	必要数	松村	
31	マーシャルフラッグ	4セット	秋山	
32	マジック(油性)	1	小林(千)	
33	ガムテープ(布製)	8	伊地知	車検：4 装飾：2 会場設置：2
34	ゴミ袋(S)	9 0	小林(千)	
35	ゴミ袋(L)	3 0	〃	
36	実力発揮度用常品	必要数	越賀	アメ
37	電源コード	必要分	小林(裕)	
38	電源用プラグ	2	〃	
39	バインダー	1 2	竹内	
40	ボールペン	1 5	小林(千)	
41	パソコン	1	重富	
42	プリンター	1	〃	
43	プリンター用紙	1	〃	

クラス/ニック	氏名	住所	スタッフA	スタッフB	車両	回数	前回参加	タイム指数
	伊地知 弘明	大阪市北区天神橋8	イベント担当主任 / 車両誘導係		* フォクス 250	(6)	94/09/04 (12954)	
	重富 巧彦	京都市左京区下鴨膳	専属アシスタントST/タイム記録主任		* TDM 850	(23)	94/09/04 (11071)	
	小林 裕之	神戸市中央区旗塚通	オブザーバー/インストラクター		* フォクス 1	(37)	94/09/04 (9178)	
A1	1 荒木 隆	大阪市東淀川区豊新	/		* TZR 125	(0)	/ / ()	
A2	2 京谷 晃秀	三重県津市白塚町2	/		* ホンダ 400	(0)	/ / ()	
A2	3 高本 智裕	兵庫県尼崎市大庄西	/		* TZR 250	(0)	/ / ()	
A2	4 武井 仁志	徳島県徳島市住吉1	/		* VFR 400R	(0)	/ / ()	
A2	5 中村 清嗣	大阪府枚方市藤阪西	/		* CBR 400RR	(0)	/ / ()	
A2	6 高畑 繁	大阪府枚方市氷室台	/		* CBR 250RR	(0)	/ / ()	
A3	7 寺島 豊	京都府城陽市寺田大	/		* SRX 6	(0)	/ / ()	
A3	8 鈴木 健二	三重県鈴鹿市長太新	/		* FZ 750	(0)	/ / ()	
A3	9 小林 英樹	奈良県大和郡山市筒	/		*	(0)	/ / ()	
A3	10 河端 謙治	神戸市兵庫区駅前通	/		* CBR 750F	(0)	/ / ()	
A4	11 和泉 有	大阪府堺市北野田5	受付係	/	* ZZ-R 250	(2)	94/07/17 (17488)	
A4	12 藤沢 良子	大阪府東大阪市若江	受付係	/	* GSX 250S	(5)	94/09/04 (15136)	
A4	13 後藤 由香里	奈良県桜井市粟殿1	/		* ティンダーボール	(0)	/ / ()	
B	21 原田 資子	愛知県西春日井郡西	/マシナル係		* ZX-4	(4)	94/08/07 (13311)	
B	22 籠谷 昭子	大阪市東成区神路1	車両誘導係 / 車両誘導係		* ウルカ 200	(3)	94/09/04 (12935)	
B	23 岡本 圭一	兵庫県宝塚市仁川団	車検係	/マシナル係	* ティンダーボール	(3)	94/08/07 (12801)	
B	24 川島 勝実	大阪市中央区東心斎	/		* ホンダ 750	(9)	94/09/04 (12771)	
B	25 森本 敦浩	大阪府茨木市鮎川4	/マシナル係		* NV 400	(2)	94/09/04 (12499)	
B	26 青木 文則	大阪府枚方市野村中	/		* CB 1000SF	(0)	/ / (12379)	
B	27 安達 正幸	兵庫県神戸市西区伊	/		* TZR 250	(1)	94/07/17 (12358)	
B	28 山口 貴子	大阪府豊中市本町6	/タイム計測係		* GPZ 900R	(23)	94/09/04 (12319)	
B	29 請川 菊美	大阪府高槻市大塚町	/		* GPX 250R2	(19)	94/09/04 (12314)	
B	30 吉川 芳政	大阪市福島区福島7	マシナル主任	/マシナル主任	* GSX 1100F	(6)	94/07/17 (12152)	
B	31 矢野 晶照	兵庫県明石市本町2	/		* GPZ 900R	(1)	94/07/17 (12024)	
B	32 姫野 浩一	大阪市北区長柄東2	司会主任	/車両誘導係	* FZ 750	(28)	94/09/04 (12007)	
B	33 松井 昭子	奈良県大和郡山市北	受付係	/	* XJR 400	(20)	94/09/04 (12002)	
C	34 辻井 宏彰	三重県一志郡嬉野町	/		* CBR 900RR	(0)	/ / (11907)	
C	35 井上 次郎	兵庫県西宮市愛宕山	/		* SRX 600	(3)	94/09/04 (11887)	
C	36 井倉 克頼	奈良県橿原市木原町	/マシナル係		* ホンダ 750	(3)	94/01/16 (11862)	
C	37 田淵 正記	神戸市灘区篠原北町	/		* NSR 250R	(1)	94/09/04 (11786)	
C	38 渡辺 智子	兵庫県西宮市本町1	弁当係	/	* ホンダ 250	(1)	94/04/03 (11674)	
C	39 佐倉 明雄	大阪府吹田市岸部中	コース保全主任	/コース保全主任	* SRX 400	(8)	94/07/17 (11665)	
C	40 栗須 芳人	名古屋市瑞穂区桃園	/		* SUPER カ	(1)	94/07/17 (11557)	
C	41 今井 澄	愛知県豊川市蔵子6	/		* GB 250L	(4)	94/07/17 (11527)	
C	42 安居 誠	奈良県奈良市西大寺	会場確認係	/会場確認係	* CB 750	(2)	94/09/04 (11414)	
C	43 徳重 智恵	名古屋市西区浮野町	/		* SRX 250	(14)	94/09/04 (11388)	
C	44 松崎 和真	大阪府岸和田市土生	受付主任	/タイム計測係	* ホンダ 750	(14)	94/09/04 (11279)	

クラス/ニック	氏名	住所	スタッフA	スタッフB	車両	回数	前回参加	タイム指数
C	45 田口 秀典	兵庫県明石市大久保	/スタッフ-係		* CB 1000SF	(2)	94/09/04 (11186)	
C	46 岡本 茂	神戸市長田区菅原通	/		* TZR 125	(2)	94/07/17 (11178)	
C	47 古永 功夫	兵庫県芦屋市西蔵町	/		* フォクス 250	(27)	94/07/17 (11166)	
C	48 藤尾 千明	京都市西京区川島調	/慣熟リ-ター-		* XJR 400	(10)	94/09/04 (11146)	
C	49 伊藤 敦	長野県南安曇郡穂高	/		* フォクス P1	(0)	/ / (11108)	
C	50 長谷川 喜也	大阪府松原市天美東	タイム計測主任 / タイム計測主任		* VFR 750F	(26)	94/07/17 (11095)	
C	51 大八木 智世	京都市西京区川島流	表彰担当主任 / 競技解説係		* フォクス P1	(19)	94/09/04 (11073)	
C	52 宇野 栄一	香川県丸亀市土器町	/		* フォクス P1	(4)	94/01/30 (11063)	
C	53 中西 誠	三重県一志郡嬉野町	/		* NSR 250R	(0)	/ / (11010)	
D	54 長尾 勝嗣	神戸市須磨区東町1	/		* フォクス P1	(9)	94/09/04 (10997)	
D	55 川村 祐一	大阪府茨木市鮎川2	弁当主任	/	* ホンダ 750	(6)	94/07/17 (10982)	
D	56 佐藤 宰之	大阪府摂津市正雀4	コース統括責任 / 車両誘導係		* KSR 2	(27)	94/09/04 (10929)	
D	57 三国 耕治	大阪府茨木市大住町	会場確認主任 / マシナル係		* Z 750FX 3	(10)	94/09/04 (10901)	
D	58 秋山 登	兵庫県西宮市荒木町	競技統括主任 / 競技統括主任		* GPZ 900R	(24)	94/09/04 (10874)	
D	59 越賀 信介	京都市西京区川島東	イベント統括者 / 司会主任		* CB-1	(31)	94/09/04 (10768)	
D	60 岡本 昌之	大阪府大東市南津の	車検担当主任 /		* フォクス P1	(29)	94/09/04 (10752)	
D	61 川口 稔	愛知県海部郡佐織町	/		* ホンダ 400	(1)	94/07/17 (10723)	
D	62 小島 宗春	名古屋市港区小川4	/マシナル係		* GPZ 900R	(5)	94/09/04 (10662)	
D	63 石神 浩治	名古屋市緑区神沢1	/マシナル係		* KLR 250	(9)	94/09/04 (10608)	
D	64 木村 好和	大阪市平野区瓜破西	車検係	/タイム計測係	* フォクス P1	(6)	94/07/17 (10556)	
D	65 大谷 伸一	大阪府羽曳野市島泉	会場統括責任 / マシナル係		* ホンダ 750	(15)	94/07/17 (10479)	
D	66 坂本 昌平	大阪市淀川区塚本1	車両誘導主任 / 車両誘導主任		* フォクス P1	(12)	94/09/04 (10453)	
D	67 山口 初行	大阪府豊中市本町6	PA担当主任 / PA担当主任		* ホンダ 750	(31)	94/08/07 (10417)	
D	68 美甘 晃一	大阪府堺市浜寺元町	/		* KR 250S	(22)	94/07/17 (10346)	
D	69 内海 伸二	大阪市鶴見区茨田大	車検係	/スタッフ-主任	* フォクス P1	(14)	94/09/04 (10314)	
D	70 瀬津 恭子	滋賀県大津市野郷原	/		* GPZ 900R	(34)	94/09/04 (10256)	
D	71 亀井 明彦	京都市左京区上高野	コース作成主任	/コース作成主任	* ホンダ 750	(24)	94/09/04 (10234)	
D	72 徳木 浩二	名古屋市瑞穂区井の	/タイム計測係		* GS 500E	(8)	94/07/17 (10219)	
D	73 泉 栄一	兵庫県尼崎市杭瀬北	/慣熟リ-ター-		* フォクス P1	(4)	94/09/04 (10195)	
D	74 西村 英明	大阪市北区本庄西3	競技統括主任 / 慣熟リ-ター-		* ホンダ 400	(28)	94/08/07 (10142)	
D	75 小林 千文	京都市西京区桂稲荷	/スタッフ-係		* フォクス P1	(37)	94/09/04 (10075)	
D	76 名取 謙一	大阪市東淀川区東淡	弁当係	/	* フォクス P1	(3)	94/09/04 (10072)	
E	77 橋上 誠	名古屋市守山区小幡	/慣熟リ-ター-		* CB -1	(14)	94/07/17 (9902)	
E	78 上杉 智司	愛知県津島市東柳原	慣熟担当主任 / インストラクター		* ZZ-R 250	(12)	94/07/17 (9865)	
E	79 堀越 徹也	神戸市東灘区御影本	/		* フォクス P1	(12)	94/07/17 (9795)	
E	80 瀬津 裕之	滋賀県大津市野郷原	コース設計担当 / コース設計担当		* フォクス P1	(36)	94/09/04 (9734)	
E	81 竹内 文二	大阪市都島区中野町	指導統括責任 / 指導統括責任		* フォクス P1	(35)	94/09/04 (9713)	
E	82 服部 勝一	愛知県丹羽郡大口町	/競技解説係		* GS 500E	(19)	94/09/04 (9683)	
E	83 松村 隆介	兵庫県西宮市神原1	演出ディレクター / 競技解説主任		* フォクス P1	(31)	94/08/07 (9575)	
E	84 武田 昌樹	長野県松本市桐3-	/慣熟リ-ター-		* フォクス P1	(6)	94/07/17 (9238)	

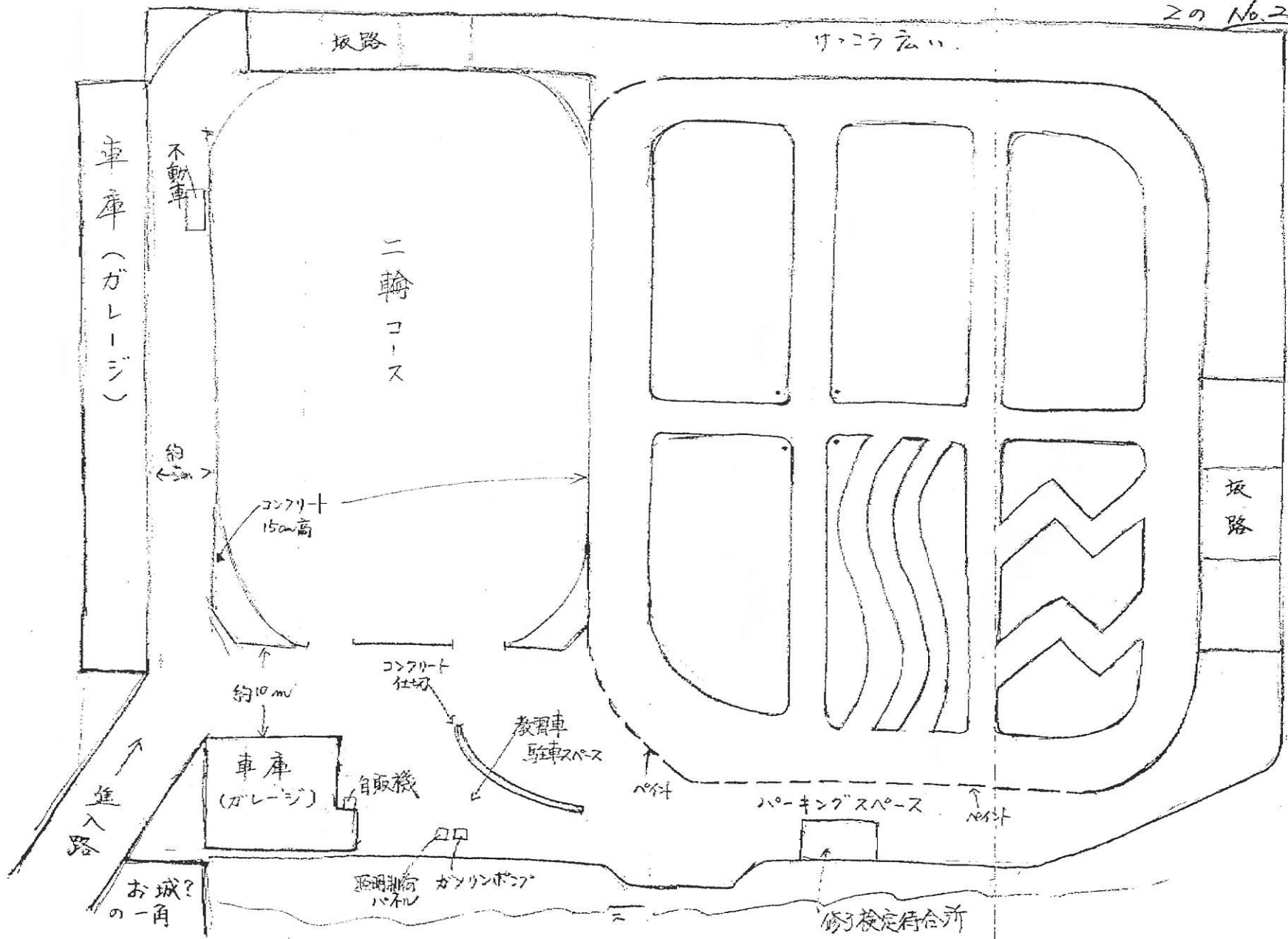

[朝]

車検 → IP-キック → 受付

5分-4分30秒コース

AGUSTA用コース

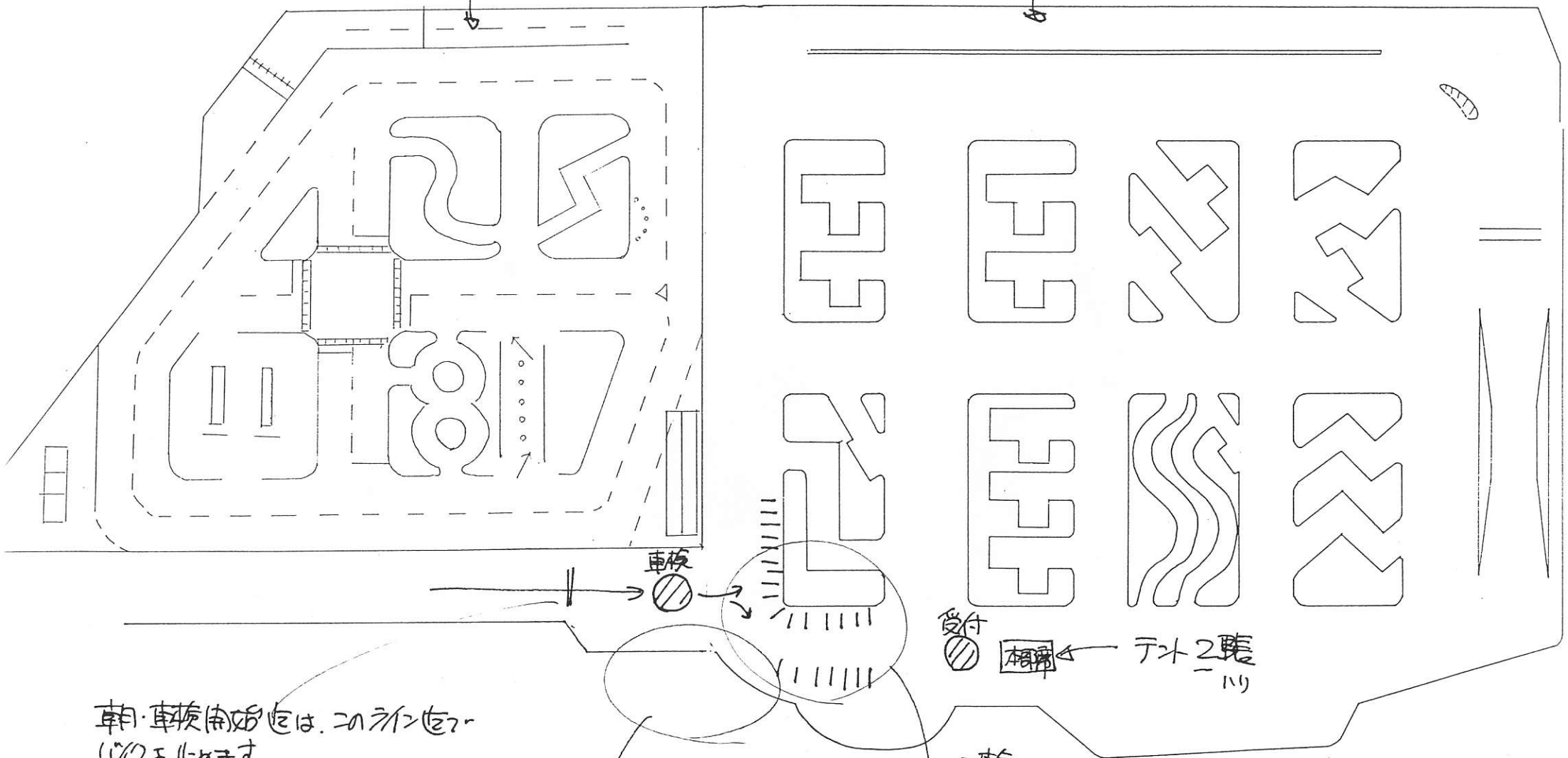

朝・車検開始は、このラインで
10分を止めます。
車検後 IP-キックエリアに止めます。
尚、4輪は最初から IP-キックへ
誘導します。

4輪 IP-キック
エリア

受付
相簿 ← ティム 2輪
119

2輪
10分 IP-キック
エリア

[レッスン用
コース分け]

中級者レッスンコース
C&D クラス

担当: 堀越

初級と中級に
レッスンを行います。

EクラスとDクラスの
上級者は主に
初級者用の
インストラクターに入ります。

担当はコース作成と
レッスン内容と用意に
下地

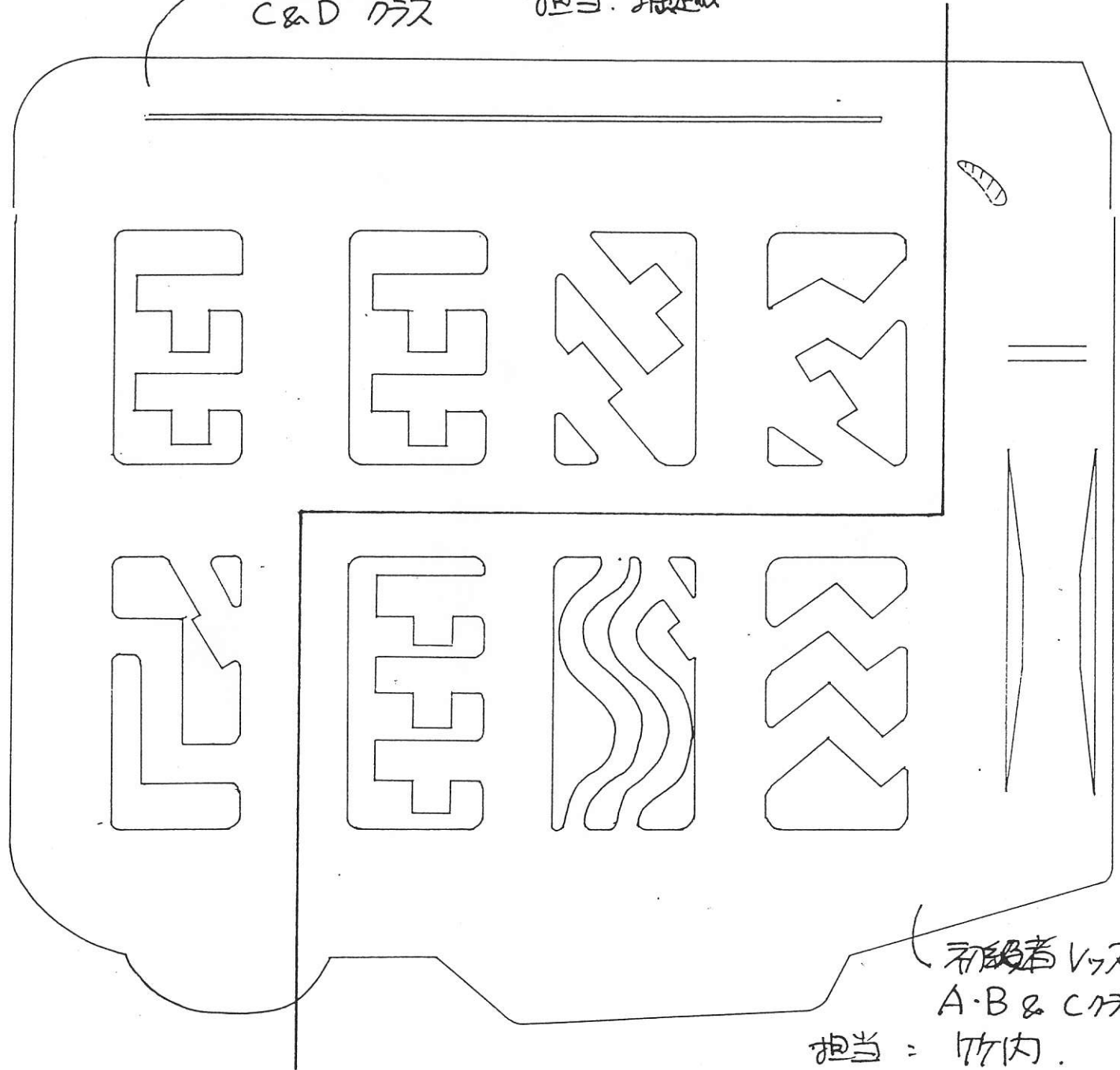

初級者レッスンコース
A・B & C クラス

担当: 竹内

[設備配置]

7本GP7P

